



I Trimestre 2012

Confronto prezzo medio di riferimento monorario vs biorario a richiesta per la vendita dell'energia elettrica ai clienti finali aventi diritto al servizio di maggior tutela

Prezzi medi di riferimento per tipologia di utenza in vigore dal
1° gennaio 2012

Gli importi dei prezzi di riferimento sono calcolati da Acquirente Unico in base ai dati delle delibere AEEG 201/11, 205/11, 206/11 relativi al periodo gennaio – marzo 2012.

I prezzi di riferimento riportati nella presentazione hanno come riferimento utenze misurate orarie aventi diritto al servizio di maggior tutela.

I prezzi di riferimento riportati sono una stima del costo nell'ipotesi di prezzi identici per tutto l'anno.

Pertanto le stime dei costi sono effettuate applicando le componenti relative al trimestre in esame al consumo ipotizzato in un anno.

I corrispettivi PED biorari si applicano a tutti i clienti in maggior tutela i cui misuratori elettronici siano stati riprogrammati in modo da poter rilevare l'energia elettrica per fasce orarie di consumo.

Le fasce attualmente applicate per entrambe le tipologie sono:

- fascia oraria F1 comprende le ore dalle 8.00 alle 19.00 dei giorni feriali;
- fascia oraria F23 comprende le ore dalle 19.00 alle 8.00 dei giorni feriali, il sabato, la domenica e tutti i giorni festivi.

I prezzi di riferimento biorari per fasce sono più alti in F1, dunque di giorno, quando la domanda ed i costi dell'elettricità sono più alti; sono invece minori in F23, ovvero quando la richiesta di energia è più bassa.

La spesa dell'energia elettrica con i prezzi di riferimento biorari varia quindi in funzione della ripartizione del consumo all'interno delle due fasce.

L'indifferenza della spesa con corrispettivi PED biorari rispetto l'applicazione di quelli monorari si realizza se la percentuale dei consumi per fascia corrisponde al 33,6% in F1 e al 66,4% in F23.

Ripartendo i consumi per più del 66,4% in F23 si è in grado di ottenere un risparmio rispetto l'applicazione dei corrispettivi monorari.

Fornitura in bassa tensione per usi domestici con prezzi di riferimento biorari a richiesta:

- Prezzo di riferimento calcolato con l'applicazione della tariffa D2 (applicata per i servizi di trasmissione, distribuzione e misura) - 3 kW - Residenti
- Prezzo di riferimento calcolato con l'applicazione della tariffa D3 (applicata per i servizi di trasmissione, distribuzione e misura) – 4,5 kW - Residenti
- Prezzo di riferimento calcolato con l'applicazione della tariffa D3 (applicata per i servizi di trasmissione, distribuzione e misura) – 3 kW – Non Residenti

Confronto prezzo medio di riferimento monorario vs biorario a richiesta

Forniture per usi domestici - Potenza impegnata di 3 kW - Residenti - (Tariffa D2) -

Consumo 2.700 kWh/anno



Prezzi in vigore dal : 1° gennaio 2012

Importi calcolati dall' Acquirente Unico in base alla delibera AEEG 201/11, 205/11, 206/11

€/anno

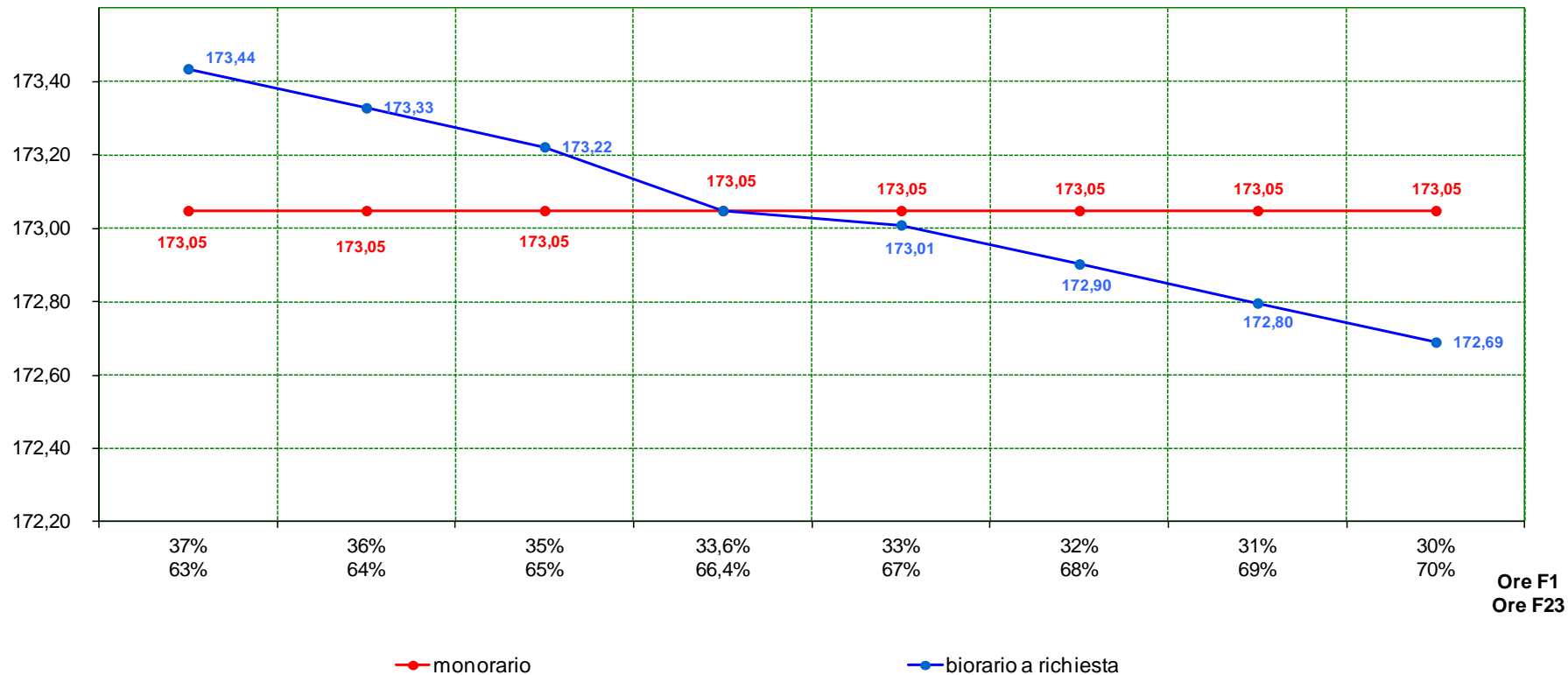

Ore F1
Ore F23

Confronto prezzo medio di riferimento monorario vs biorario a richiesta

Forniture per usi domestici - Potenza impegnata di 4,5 kW - Residenti - (Tariffa D3) -

Consumo 4.500 kWh/anno



Prezzi in vigore dal : 1° gennaio 2012

Importi calcolati dall' Acquirente Unico in base alla delibera AEEG 201/11, 205/11, 206/11

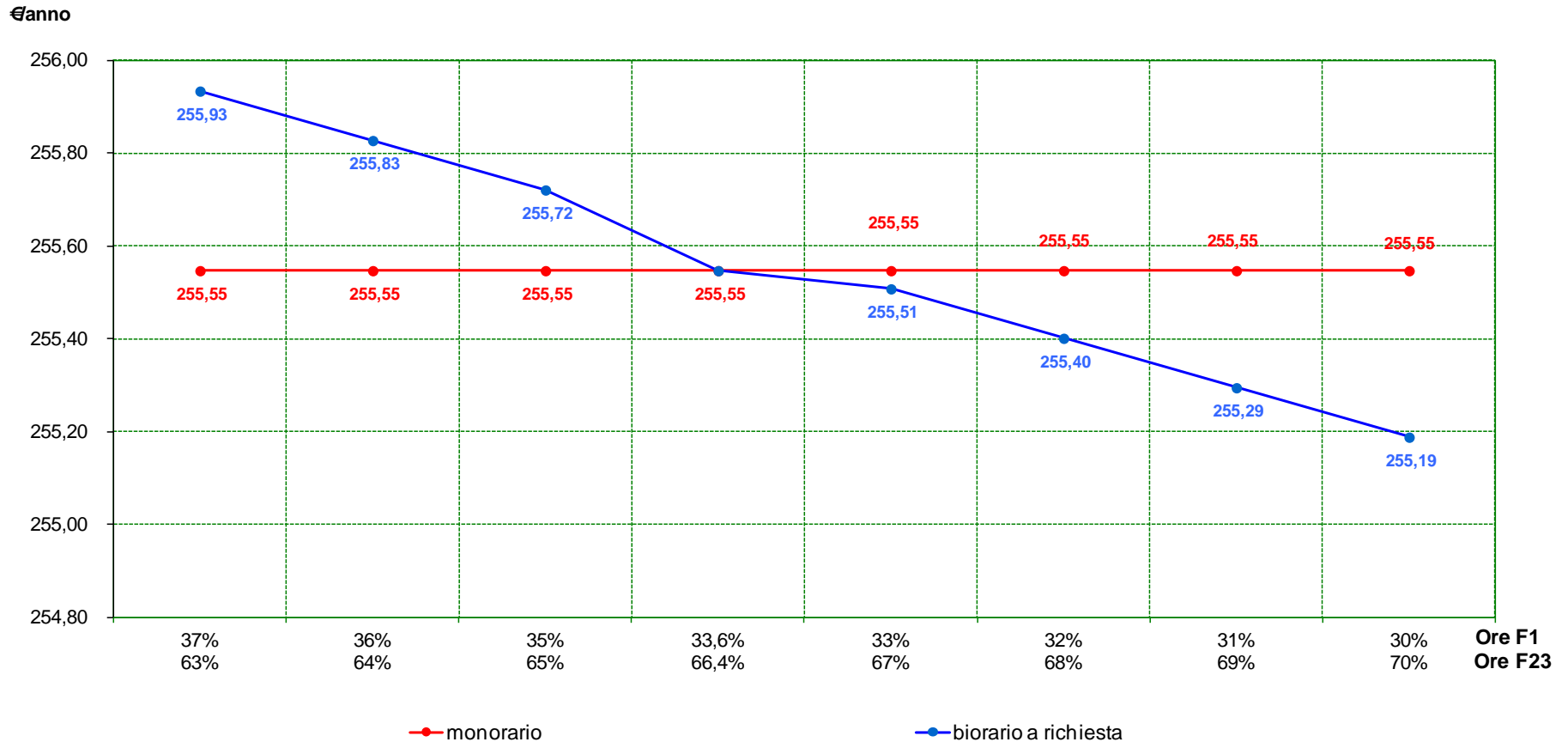

Confronto prezzo medio di riferimento monorario vs biorario a richiesta

Forniture per usi domestici - Potenza impegnata di 3 kW – Non Residenti – (Tariffa D3) –

Consumo 1.200 kWh/anno



Prezzi in vigore dal : 1° gennaio 2012

Importi calcolati dall' Acquirente Unico in base alla delibera AEEG 201/11, 205/11, 206/11

